Fondamentalismo Religioso:
Un construtto derivato empiricamente a partire dal monoteismo Abramitico + Scala per la misurazione

José Liht
Cambridge University
(traduzione Germano Rossi)

Psychology and Religion Research Group

Scale più utilizzate

1. Religious Fundamentalism Scale (Martin & Westie, 1959)
2. Religious Fundamentalism Scale of the MMPI (Wiggins, 1966)
3. Fundamentalism Scale-Revised (Gorsuch & Smith, 1983)
4. Christian Fundamentalist Belief Scale (Gibson & Francis, 1996)
5. Religious Fundamentalism Scale (Altemeyer & Hunsberger, 1992, 2004)

Caratteristiche

- Solo in Inglese
  - No Spagnolo (alcune in Italiano)
- Esclusivamente per cristiani (controversia Altmeyer)
  - ‘Satana principe delle tenebre’
  - Bibbia come manuale per la vita vs. Tradizione/Hadith
- Concezione limitata del costrutto
  - Letteralismo/Inerranza della bibbia vs. reazione alla vita moderna

Cosa intendiamo oggi per Fondamentalismo?

- 1. Storia del termine

Weltanschauung (fulcro della nostra definizione vs quella di Altmeyer)

- Materialismo scientifico (Modernità)
  - Svalutazione del Mitico/Poetico (il non Razionale, non Empirico)
  - La Materia constituisce la realtà fondamentale
- Ordine sociale (Postmodernità)
  - Realtà basata sulla percezione dell'individuo (e non su un criterio universale)
    - Rottura delle 'grandi narrative' condivisa da tutti = solitudine esistenziale
  - Relativismo delle culture umane:
    - Semplici adattamenti alle condizioni ambientali e storiche senza poter fornire superiorità

Fondamentalismo religioso

- *Religious fundamentalism scale (*Altemeyer & Hunsberger, 1992)
- Unidimensionale: "credere che esiste un'insieme di insegnamenti religiosi che contengono chiaramente le verità fondamentali, primarie, intrinseche, essenziali, sull'umanità e la divinità; che a queste verità essenziali si oppongono forze del male che devono essere vigorosamente combattute; che devono essere seguite oggigiorno in accordo con le pratiche fondamentali e immodificabili del passato; e che coloro che credono e seguono questi insegnamenti fondamentali hanno uno speciale rapporto con la divinità." (p. 92)

2. Forte reazione di tutte le culture ‘tradizionali’

- Giudaismo
- Cristianità
- Islam
- Induismo
- Buddhismo

- Anche quelle non basate su un “Testo di riferimento” (Marty & Appleby, 1991, 1994, 1995)

Sviluppo degli item per esplorare un nuovo Costrutto/Scala

- Comune a
  - Giudaismo
  - Cristianesimo
  - Islam
- Senza termini esclusivamente cristiani
- Una base teorica più ampia con la possibilità di revisione empirica basata sulla struttura interna (vs. Altmeyer)

Strategia principale

- Revisione della letteratura su F(ondametalismo)
- Risultato = F non è un insieme di credenze ma una reazione dinamica (reazione sia alla scienza sia ai nuovi stili di vita)
- Gli item dovrebbero riflettere soprattutto queste aree di tensione tra tradizione e modernità tardiva

Item iniziali (7X(4X2))=56

- Categorie
  1. Conoscenza/verità come rivelata/tradizione vs. razionale
  2. La moralità è esterna a noi (Eteronomia: basata sul valore che Dio dà alle cose) vs. noi diamo valore a ciò che merita
  3. La tradizione e il passato hanno maggior valore dell'oggi
  4. Sacralizzazione dell'ambito pubblico vs. secolarizzazione
  5. La cultura non religiosa è una minaccia vs. la cultura non religiosa è accettata
  6. Etnocentrismo vs. pluralismo
  7. Messianismo/Escatologia vs. il presente è il importante

Campione iniziale

- 466 Messicani
- Massimamente eterogenei
  - Livello di religiosità
  - Affiliazione

Tab. 1 - Genere dei partecipanti

	f	%
Maschi	118	26
Femmine	340	74

Tab.2 - Età

Min	Max	M	ds
15	81	27.21	11.48

Tab. 3 – Livello educativo

	f	%
Elementari	6	1.3
Secondarie (Medie inf.)	36	7.7
High School (Superiori)	230	49.4
Bachelor (Laurea)	147	31.5
Graduate (Laurea)	38	8.2

Figure 1

Religious Composition of Sample

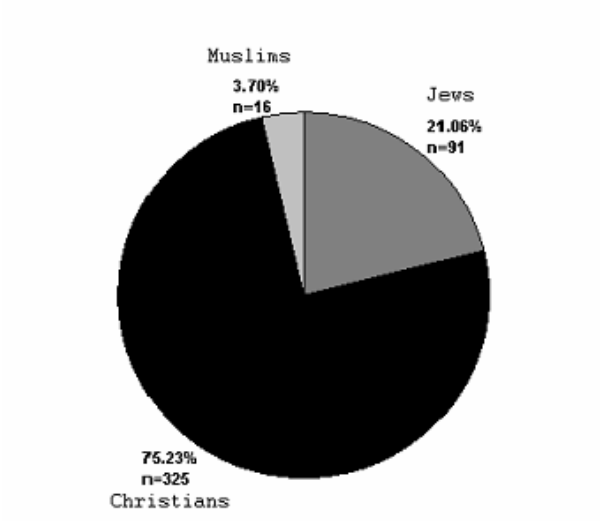

Figure 4

Distribution of Religiosity Level Scores (Two-Item Scale)

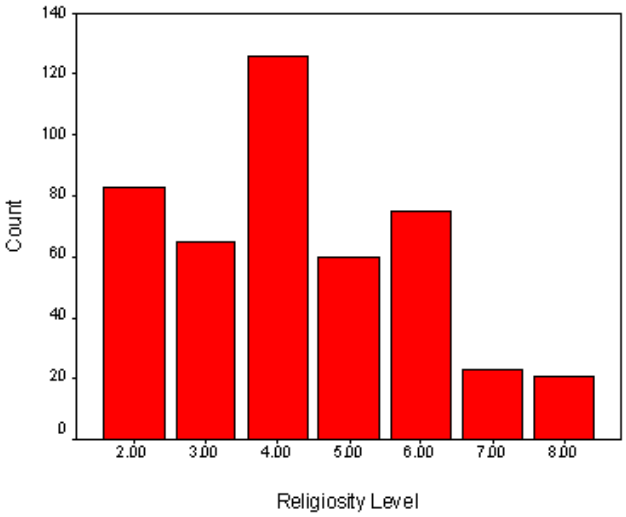

Analisi fattoriale

- Eliminati item con tutte r < .20 (poco correlati)
- Componenti principali
- Scree-test = 3 componenti
- Scelta di una soluzione a 3 componenti e nuova analisi

Rotazione

- Oblimin (soluzione obliqua)
- La Soluzione indica una struttura a 3 dimensioni
- Interpretazione:

I. *Autorità esterna vs. interna*
II. *Religione è data da Dio ed è fissa vs Religione deve adattarsi ai tempi*
III. *Affermazione del mondo secolare vs. Rifiuto del mondo ed enfasi del mondo spirituale*

Miglioramenti

- Selezionate 3 componenti con i 5 item che meglio identificano la dimensione
- Nuova analisi (senza imposizioni preventive) che genera 3 fattori con autovalori superiori a 1, spiegando il 53% della varianza totale

Table 4

Rotated Component Structure

Item	Components		
	I	*II*	*III*
Not all aspects of my life are imbued with religion (C)	**.730**		
Religion should be left out of public matters (C)	**.723**		
Human reason, and not religious belief, is the best guiding light for human action (C)	**.683**		
Obeying God is the most important ingredient in order to grow as a person (P)	**.640**		
I admire those who leave their ideas behind and submit to God's will (P)	**.601**		
My religion should renew constantly (C)		**-.882**	
As society changes, religion should change too (C)		**-.783**	
My religion should adapt to the conditions of the modern world (C)		**-.691**	
True religion never changes (P)		**-.615**	
Women should be able to occupy any leadership position in my religious organization (C)		**-.583**	.304
Most people would come to accept my religion if they would not be blinded with strange ideas (P)			**.719**
People of religions other than mine are missing in regards to their potential to grow (P)			**.580**
It is important to distance oneself from movies, radio, and TV (P)			**.568**
The issues that I care the most when I vote are religious ones (P)	.304		**.556**
All art should be put in the service of God (P)	.333		**.526**

Validità della scala & Caratteristiche psicometriche

Figure 2

Standardized Coefficients for Confirmatory Factor Analysis

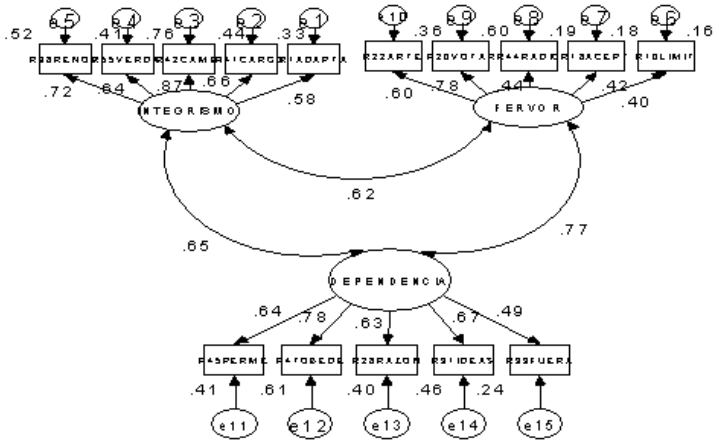

Tab.5 – Analisi fattoriale confermativa – 3 fattori correlati

Indice	df	
Chi-quadro=196	87	p=.0001
CMIN/df		2.25
GFI		.95
AGFI		.93
CFI		.95
RMSEA		.05

Superiorità del modello a 3 dimensioni

- La soluzione a 1 fattore è inferiore a quella a 3 fattori (analisi confermativa); indice di bontà per 1 fattore (GFI = .84) mentre la soluzione multidimensionale ha un indice di bontà (GFI = .95) [più vicino a 1]
- RMSEA non cambia molto
- Indica la superiorità teorica della soluzione multidimensionale

Coerenza interna dei 5x3 = 15 item

		Alfa di Cronbach
I	Autonomia / Dipendenza	.78
II	Progresso / Tradizione	.81
III	Valori / Discrepanza	.65
	Scala totale	.86

Figure 3

Distribution of Score Frequencies for Summated Global Fundamentalism Scale

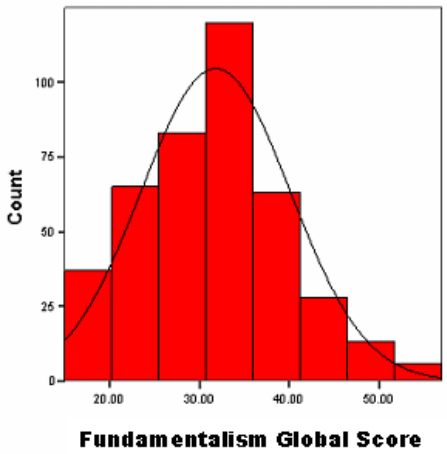

Tab.7 -Normalità della scala totale

Test di normalità di Kolmogorov-Smirnov sul totale della scala di Fondamentalismo		
Statistica	df	p
.043	415	.059

I Autorità interna vs. autorità esterna

- **Punteggi alti** in questa dimensione indicano che l'individuo pensa che affinché le sue azioni siano morali e corrette, devono essere basate sull'autorità di Dio
- **Punteggi bassi**, l'individuo percepisce che la fonte delle decisioni morali è dentro se stesso e la religione, se ha influenza, l'ha nel dare informazioni al sé, che è autonomo

II Religione è fissa

- **Punteggi alti,** l’individuo pensa che la religione sia qualcosa di immutabile, fuori dalle condizioni storiche e culturali che la circondano e quindi non necessita di ‘adeguasi’, ma è il mondo che deve adattarsi alla religione
- **Punteggi bassi,** l'individuo pensa che la tradizione religiosa è strettamente legata alle condizioni storiche e quindi deve essere continuamente reinterpretata

III Accettazione-Rifiuto del mondo

- **Punteggi alti,** il valore intrinseco della Natura, della materiale, della scienza, dell'arte e della diversità culturale umana è minimo, dato che impallidisce di fronte all'esperienza del sacro, a meno che non si tratti di un canale per la sua espressione
- **Punteggi bassi,** il valore della Natura, della materiale, della scienza, dell'arte e della diversità culturale umana è intrinseca e indipendente dal sacro, anche se può anche passare attraverso di esso

Revisione del costrutto

- Il fondamentalismo religioso è un orientamento personale che enfatizza il locus sovra-umano dell'autorità morale, l'indipendenza / non-relatività delle verità che risiedono nella tradizione religiosa e nei suoi rituali e la supremazia dello spirituale / trascendente il mondo o l'immanente

Conclusioni

- Le caratteristiche della tarda modernità: l'individuo come centro del mondo, la contestualizzazione delle conoscenze e il forte materialismo / interesse per l'esperienza sensoriale del mondo
  - Sono respinte in questo costrutto, confermando che il fondamentalismo è simbiotico con la modernità e viene generato principalmente come reazione ad essa